CHARTE ROMAIN JACOB

Unis pour l'accès à la santé des personnes en situation de handicap

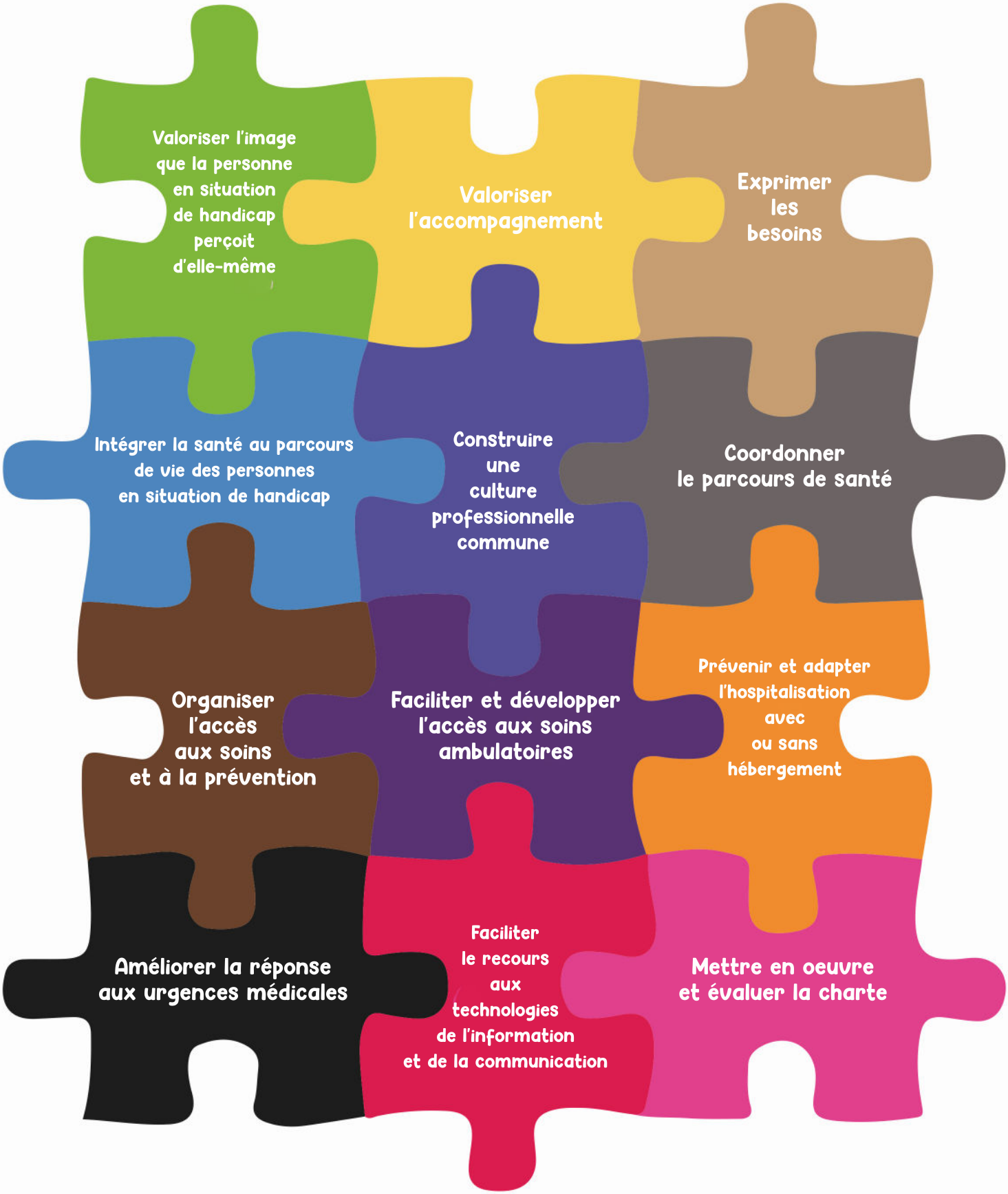

CLINIQUE DE L'ANJOU

Handidactique

Agence Régionale de Santé Pays de la Loire

ENR-2021-0059